

# Chiva

Plásticos



## CATÁLOGO DE PRODUTOS



# Esgoto Branco

## ANEL DE BORRACHA P/ TUBO ESGOTO



REF.	BITOLA	EMB
0017	50 mm	1
0024	75 mm	1
0031	100 mm	1
0048	150 mm	1
0055	200 mm	1

## CAP ESGOTO SÉRIE NORMAL E LEVE



REF.	BITOLA	EMB
0062	40 mm	10
0079	50 mm	10
0086	75 mm	10
0093	100 mm	10
0109	150 mm	1
0116	200 mm	1
0123	250 mm	1
0130	300 mm	1

## CURVA 45° ESGOTO LONGA S. NORMAL E LEVE



REF.	BITOLA	EMB
0376	40 mm	1
0383	50 mm	1
0390	75 mm	1
0406	100 mm	1
0413	150 mm	1
0420	200 mm	1
0437	250 mm	1
0444	300 mm	1

## CURVA 90° ESGOTO CURTA S. NORMAL



REF.	BITOLA	EMB
0499	40 mm	25
0505	50 mm	16
0512	75 mm	16
0529	100 mm	10

## CURVA 90° ESGOTO LONGA S. NORMAL E LEVE



REF.	BITOLA	EMB
0536	40 mm	1
0543	50 mm	1
0550	75 mm	1
0567	100 mm	1
0574	150 mm	1
0581	200 mm	1
0598	250 mm	1
0604	300 mm	1

## JOELHO 45° ESGOTO SÉRIE NORMAL E LEVE



REF.	BITOLA	EMB
0659	40 mm	25
0666	50 mm	25
0673	75 mm	10
0680	100 mm	10
0697	150 mm	1

## JOELHO 45° ESGOTO SÉRIE NORMAL E LEVE



REF.	BITOLA	EMB
0703	200 mm	1
0727	250 mm	1
0734	300 mm	1

## JOELHO 90° ESGOTO SÉRIE NORMAL



REF.	BITOLA	EMB
0796	40 mm	25
0802	50 mm	25
0819	75 mm	10
0826	100 mm	10
0833	150 mm	1
0840	200 mm	1

## JOELHO 90° ESGOTO SÉRIE LEVE



REF.	BITOLA	EMB
0840	200 mm	1
0864	250 mm	1
0871	300 mm	1

## JUNÇÃO ESGOTO SÉRIE NORMAL E LEVE



REF.	BITOLA	EMB
0925	40 mm	25
0932	50 mm	10
0949	75 mm	10
0956	100 mm	10
0963	150 mm	1
0970	200 mm	1
0987	250 mm	1
0994	300 mm	1

### JUNÇÃO ESGOTO REDUÇÃO S. NORMAL E LEVE



REF.	BITOLA	EMB
1120	75 x 50 mm	10
1137	100 x 50 mm	10
1144	100 x 75 mm	10
1151	150 x 100 mm	1
1168	200 x 100 mm	1
1175	200 x 150 mm	1
1182	250 x 100 mm	1
1199	250 x 150 mm	1
1205	250 x 200 mm	1
1212	300 x 100 mm	1
1229	300 x 150 mm	1
1236	300 x 200 mm	1
1243	300 x 250 mm	1

### LUVA SIMPLES ESGOTO SÉRIE NORMAL



REF.	BITOLA	EMB
1519	50 mm	25
1526	75 mm	12
1533	100 mm	10
1540	150 mm	1
1557	200 mm	1

### LUVA DUPLA ESGOTO NORMAL E LEVE



REF.	BITOLA	EMB
1564	40 mm	25
1571	150 mm	1
1588	200 mm	1
1595	250 mm	1
1601	300 mm	1

### LUVA DE CORRER ESGOTO S. NORMAL E LEVE



REF.	BITOLA	EMB
1656	40 mm	10
1663	50 mm	12
1670	75 mm	12
1687	100 mm	12
1694	150 mm	1
1700	200 mm	1

### REDUÇÃO EXCÊNTRICA ESGOTO NORMAL



REF.	BITOLA	EMB
1724	75 x 50 mm	10
1731	100 x 50 mm	10
1748	100 x 75 mm	10
1755	150 x 100 mm	1
1762	200 x 150 mm	1
1779	250 x 200 mm	1
1786	300 x 250 mm	1

### REDUÇÃO ESGOTO LEVE SEGMENTADA EXCÊNTRICA



REF.	BITOLA	EMB
1793	200 x 100 mm	1
1809	250 x 150 mm	1
1816	300 x 200 mm	1
1823	250 x 100 mm	1
1830	300 x 100 mm	1
1847	300 x 150 mm	1

### REDUÇÃO P/ CALHAS



REF.	BITOLA	EMB
2035	88 x 75 mm	1
2042	88 x 100 mm	1

### SELIM REDUÇÃO ESGOTO S. NORMAL E LEVE



REF.	BITOLA	EMB
2059	150 x 100 mm	1
2066	200 x 100 mm	1

### TE ESGOTO SÉRIE NORMAL E LEVE



REF.	BITOLA	EMB
3031	40 mm	25
3048	50 mm	10
3055	75 mm	10
3262	100 mm	10
0483	150 mm	1
0490	200 mm	1
0506	250 mm	1
0613	300 mm	1

### TE C/ REDUÇÃO ESGOTO S. NORMAL LEVE



REF.	BITOLA	EMB
2141	75 x 50 mm	10
2158	100 x 50 mm	10
2165	100 x 75 mm	10
2189	150 x 100 mm	1
* 0186	150 x 100 mm	1
2196	200 x 100 mm	1
2202	200 x 150 mm	1
2219	250 x 100 mm	1
2226	250 x 150 mm	1
2233	250 x 200 mm	1
2240	300 x 100 mm	1
2257	300 x 150 mm	1
2264	300 x 200 mm	1
2271	300 x 250 mm	1

\* (Moldado)

# Registros

**REGISTRO ESFERA SOLDÁVEL  
C/ FECHO BORBOLETA**



REF.	BITOLA	EMB
1114	1/2" 20 mm	10
1121	DE 25 mm	10
1138	DE 32 mm	5
1145	DE 40 mm	4
1152	DE 50 mm	2
1169	DE 60 mm	1

**REGISTRO ESFERA ROSCÁVEL  
C/ FECHO BORBOLETA**



REF.	BITOLA	EMB
3079	1/2"	10
3086	3/4"	10
3093	1"	5
3116	1 1/2"	4
3109	1 1/2"	2
3123	2"	1

**REGISTRO PRESSÃO SOLDÁVEL**



REF.	BITOLA	EMB
2645	20 mm	12
2662	26 mm	12

**REGISTRO ESFERA SOLDÁVEL C/ FECHO  
ALAVANCA**



REF.	BITOLA	EMB
2324	DE 75 mm	1
2331	DE 85 mm	1
2348	DE 110 mm	1

**VÁLVULA BORBOLETA COM FECHO  
ALAVANCA**



REF.	BITOLA	EMB
2355	110 mm	1
2362	160 mm	1
2379	200 mm	1

**VÁLVULA BORBOLETA COM FECHO ALAVANCA  
COM FLANGES E PARAFUSOS**



REF.	BITOLA	EMB
2386	110 mm	1
2393	160 mm	1
2409	200 mm	1

**REGISTRO ESFERA COM FLANGE SAÍDA  
SOLDÁVEL C/ FECHO BORBOLETA**



REF.	BITOLA	EMB
1190	25 x 3/4"	5
1206	32 x 1"	3
1213	50 x 1 1/2"	1

**REGISTRO ESFERA COM FLANGE  
SAÍDA ROSCÁVEL C/ FECHO BORBOLETA**



REF.	BITOLA	EMB
2416	3/2" x 3/2"	5
2423	1" x 1"	3
2430	1 1/2" x 1 1/2"	1

**REGISTRO ESFERA SOLDÁVEL IRRIGAÇÃO  
COR AZUL C/ FECHO BORBOLETA**



REF.	BITOLA	EMB
2508	20	10
2515	25	10
2522	32	5
2539	40	4
2546	50,8	2
2553	60	1

**REGISTRO ESFERA ROSCÁVEL IRRIGAÇÃO  
COR AZUL C/ FECHO BORBOLETA**



REF.	BITOLA	EMB
2447	1/2"	10
2454	3/2"	10
2461	1"	5
2478	1 1/2"	4
2485	1 1/2"	2
2492	2"	1

**REGISTRO ESFERA ROSCA EXTERNA  
C/ FECHO BORBOLETA**



REF.	BITOLA	EMB
2560	1/2"	10
2577	3/4"	10

**REGISTRO ESFERA CABEÇA QUADRADA  
ROSCA EXTERNA**



REF.	BITOLA	EMB
2584	1/2"	10
2591	3/4"	10

**REGISTRO ESFERA CABEÇA QUADRADA  
SOLDÁVEL**



REF.	BITOLA	EMB
2607	20 mm	10
2614	25 mm	10

**REGISTRO ESFERA CABEÇA QUADRADA  
ROSCÁVEL**



REF.	BITOLA	EMB
2621	1/2"	10
2638	3/4"	10

**Uma Empresa que tem  
Respeito a Natureza**



**CERTIFICADA PELO IBF  
EMPRESA AMIGA DO MEIO AMBIENTE**

**IBF** Instituto Brasileiro de Florestas



**www.chiva.com.br**

# Roscável

## BUCHA REDUÇÃO ROSCÁVEL



REF.	BITOLA	EMB
5807	3/4" x 1/2"	50
5814	1" x 3/4"	30
5821	1" x 1/2"	30
5838	1 1/2" x 1"	20
5845	2" x 1"	10
5852	2" x 1 1/2"	10
5869	2 1/2" x 2"	1
5876	3" x 2"	1
5883	3" x 2 1/2"	10
5890	4" x 2 1/2"	1
5906	4" x 3"	1

## CAP ROSCÁVEL



REF.	BITOLA	EMB
5937	1/2"	50
5944	3/4"	50
5951	1"	20
5968	1 1/2"	12
5975	1 1/2"	12
5982	2"	6
5999	2 1/2"	6
1084	3"	1
1091	4"	1

## CRUZETA ROSCÁVEL



REF.	BITOLA	EMB
6002	1/2"	15
6019	3/4"	10
6026	1"	10
6033	1 1/2"	8
6040	2"	5
6057	2 1/2"	1
6064	3"	1
6095	4"	1

## CURVA 90° ROSCÁVEL



REF.	BITOLA	EMB
6163	1/2"	40
6170	3/4"	25
6187	1"	25
6194	1 1/2"	10
6200	1 1/2"	12
6217	2"	6
6224	2 1/2"	20
6231	3"	1
6248	4"	1

## FLANGE ROSCÁVEL



REF.	BITOLA	EMB
6279	1/2"	20
6286	3/4"	25
6293	1"	20
6300	1 1/2"	15
6316	1 1/2"	15
6323	2"	12
6330	2 1/2"	8
6347	3"	6
6354	4"	4

## JOELHO 90° ROSCÁVEL



REF.	BITOLA	EMB
6385	1/2"	20
6392	3/4"	20
6408	1"	25
6415	1 1/4"	12
6422	1 1/2"	6
6439	2"	5
6446	2 1/2"	4
6453	3"	5
6460	4"	8

## JUNÇÃO ROSCÁVEL



REF.	BITOLA	EMB
6491	1/2"	15
6507	3/4"	20
6514	1"	10
6521	1 1/2"	6
6538	1 1/2"	6
6545	2"	5
6552	3"	1
6569	4"	1

## PLUG ROSCÁVEL



REF.	BITOLA	EMB
6590	1/2"	50
6606	3/4"	50
6613	1"	50
6620	1 1/4"	20
6637	1 1/2"	20
6644	2"	5

## LUA DE CORRER P/ TUBO ROSCÁVEL



REF.	BITOLA	EMB
7666	1/2"	20
7673	3/4"	20
7680	1"	10
7697	1 1/4"	6
7703	1 1/2"	10
7710	2"	6

## LUA ROSCÁVEL



REF.	BITOLA	EMB
7727	1/2"	50
7734	3/4"	50
7741	1"	40
7758	1 1/4"	6
7765	1 1/2"	6
7772	2"	5
7789	2 1/2"	5
7796	3"	1
7802	4"	1

**NIPEL C/ ROSCA SEXTAVADO**

REF.	BITOLA	EMB
6828	1/2"	20
6835	3/4"	20
6842	1"	20
6859	1 1/2"	15
6866	1 3/4"	12
6873	2"	15
6880	2 1/2"	15
6897	3"	10
6903	4"	6

**TE ROSCÁVEL**

REF.	BITOLA	EMB
6934	1/2"	25
6941	3/4"	25
6958	1"	20
6965	1 1/2"	15
6972	1 3/4"	12
6989	2"	6
6996	2 1/2"	6
7009	3"	5
7016	4"	6

**TE REDUÇÃO ROSCÁVEL**

REF.	BITOLA	EMB
7023	3/4" x 1/2"	15
7030	1" x 3/4"	20
7047	1 1/2" x 3/4"	10

**UNIÃO ROSCÁVEL**

REF.	BITOLA	EMB
7054	1/2"	20
7061	3/4"	20
7078	1"	12
7085	1 1/2"	12
7092	1 3/4"	10
7109	2"	3
7115	2 1/2"	3
7122	3"	1
7139	4"	1

**14 anos**  
**Trabalhando para Você.**

**ROSCÁVEL**

# Soldável

## ADAPTADOR SOLDÁVEL CAIXA D'ÁGUA CURTO



REF.	BITOLA	EMB
2653	DE 20 mm	10
2650	DE 25 mm	10
2677	DE 32 mm	10
2684	DE 40 mm	10
2691	DE 50 mm	10
2707	DE 60 mm	5

## ADAPTADOR SOLDÁVEL CAIXA D'ÁGUA LONGO



REF.	BITOLA	EMB
2714	DE 60 mm	01
2721	DE 75 mm	01
2738	DE 85 mm	01
2745	DE 110 mm	01
2752	DE 160 mm	01
2769	DE 200 mm	01

## ADAPTADOR SOLDÁVEL PBS BOLSA/ROSCA



REF.	BITOLA	EMB
2776	DE 20 x 1/2	50
2783	DE 25 x 1/2	50
2790	DE 32 x 1	25
2806	DE 40 x 1 1/4	10
2813	DE 50 x 1 1/2	25
2820	DE 60 x 2	10
2837	DE 75 x 2 1/2	1
2844	DE 85 x 3	1
2851	DE 110 x 4	1
2868	DE 140 x 5	1
2875	DE 160 x 6	1

## BUCHA REDUÇÃO SOLDÁVEL CURTA



REF.	BITOLA	EMB
2882	DE 25 A DE 30 mm	50
2899	DE 32 x DE 25 mm	50
2905	DE 40 x DE 32 mm	30
2912	DE 50 x DE 40 mm	18
2929	DE 60 x DE 50 mm	12

## BUCHA REDUÇÃO SOLDÁVEL LONGA E PBS



REF.	BITOLA	EMB
2936	DE 50 x DE 25 mm	10
2943	DE 50 x DE 32 mm	10
2950	DE 60 x DE 25 mm	-
2967	DE 60 x DE 32 mm	-
2974	DE 60 x DE 40 mm	-
2981	DE 75 x DE 60 mm	1
2998	DE 85 x DE 60 mm	5
3001	DE 85 x DE 75 mm	1
3018	DE 110 x DE 60 mm	3
3025	DE 110 x DE 85 mm	1
3032	DE 140 x DE 110 mm	1
3049	DE 160 x DE 110 mm	1
3056	DE 180 x DE 140 mm	1
3063	DE 200 x DE 160 mm	1

## CAP SOLDÁVEL E PBS



REF.	BITOLA	EMB
3094	DE 20 mm	50
3100	DE 25 mm	50
3117	DE 32 mm	50
3124	DE 40 mm	12
3131	DE 50 mm	10
3148	DE 60 mm	10
3155	DE 75 mm	5
3162	DE 85 mm	3
3179	DE 110 mm	2

## CRUZETA SOLDÁVEL BBBB



REF.	BITOLA	EMB
3230	DE 25 mm	20
3247	DE 50 mm	8
3254	DE 60 mm	1
3261	DE 75 mm	1
3278	DE 85 mm	1
3285	DE 110 mm	1
3292	DE 140 mm	1
3308	DE 160 mm	1
3339	DE 200 mm	1

## CRUZETA C/ REDUÇÃO SOLDÁVEL PBS BBBB

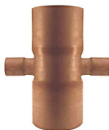

REF.	BITOLA	EMB
3346	DE 140 x DE 60	1
3353	DE 140 x DE 75	1
3360	DE 140 x DE 85	1
3377	DE 140 x DE 110	1
3384	DE 160 x DE 60	1
3391	DE 160 x DE 75	1
3407	DE 160 x DE 85	1
3414	DE 160 x DE 110	1
3421	DE 160 x DE 140	1
3438	DE 200 x DE 60	1
3445	DE 200 x DE 75	1
3452	DE 200 x DE 85	1
3469	DE 200 x DE 110	1
3476	DE 200 x DE 140	1
3483	Uc: 200 x Uic: 160	1

## CURVA 45° SOLDÁVEL E PBS



REF.	BITOLA	EMB
3711	DE 20 mm	20
3728	DE 25 mm	20
3735	DE 32 mm	20
3742	DE 40 mm	10
3759	DE 50 mm	10
3766	DE 60 mm	1
3773	DE 75 mm	1
3780	DE 86 mm	1
3797	DE 110 mm	1
3803	DE 140 mm	1
3810	DE 160 mm	1
3827	DE 200 mm	1

## CURVA 90° SOLDÁVEL E PBS



REF.	BITOLA	EMB
3834	DE 20 mm	20
3841	DE 25 mm	20
3858	DE 32 mm	14
3865	DE 40 mm	10
3872	DE 50 mm	10
3889	DE 60 mm	1
3896	DE 75 mm	1
3902	DE 85 mm	1
3919	UF: 110 mm	1
3926	DE 140 mm	1
3933	DE 160 mm	1
3940	DE 200 mm	1



### FLANGE LIVRE SOLDÁVEL PARA TUBOS



INDICA DE FURAÇÃO DO FLANGE  
DEVE SER ESPECIFICADO NO PEDIDO.

REF.	BITOLA	EMB
3957	DE 60 mm	1
3964	DE 75 mm	1
3971	DE 85 mm	1
3988	DE 110 mm	1
3995	DE 140 mm	1
4008	DE 160 mm	1
4015	DE 200 mm	1

### JOELHO 45° SOLDÁVEL E PBS



REF.	BITOLA	EMB
4046	DE 20 mm	50
4053	DE 25 mm	50
4060	DE 32 mm	10
4077	DE 40 mm	15
4084	DE 50 mm	10
4091	DE 60 mm	6
4107	DE 75 mm	3
4117	DE 85 mm	2
4121	DE 110 mm	1
4138	DE 140 mm	1
4145	DE 160 mm	1
4152	DE 200 mm	1

### JOELHO AZUL 90° SOLDÁVEL BUCHA LATÃO



REF.	BITOLA	EMB
4183	DE 20 x 1/2 mm	20
4190	DE 25 x 1/2 mm	25
4206	DE 25 x 1/2 mm	25

### JOELHO 90° SOLDÁVEL / ROSCÁVEL



REF.	BITOLA	EMB
4213	DE 20 x 1/2 mm	50
4229	DE 25 x 1/2 mm	50
4237	DE 25 x 1/2 mm	50

### JOELHO 90° SOLDÁVEL E BB



REF.	BITOLA	EMB
4261	DE 20 mm	50
4268	DE 25 mm	50
4275	DE 32 mm	25
4282	DE 40 mm	50
5303	DE 50 mm	10
5310	DE 60 mm	10
5327	DE 75 mm	3
5334	DE 85 mm	2
5341	DE 110 mm	1
5358	DE 140 mm	1
5365	DE 160 mm	1
5372	DE 200 mm	1

### JUNÇÃO SOLDÁVEL E PBS BB



REF.	BITOLA	EMB
4398	DE 50 mm	1
4404	DE 60 mm	1
4411	DE 75 mm	1
4428	DE 85 mm	1
1046	DE 110 mm	1
4435	DE 140 mm	1
4442	DE 160 mm	1
4473	DE 200 mm	1

### JUNÇÃO COM REDUÇÃO SOLDÁVEL E PBS BB



REF.	BITOLA	EMB
4541	DE 75 x DE 60	1
4558	DE 85 x DE 60	1
4565	DE 85 x DE 75	1
4572	DE 110 x DE 60	1
4589	DE 110 x DE 75	1
4596	DE 110 x DE 85	1
4602	DE 140 x DE 60	1
4619	DE 140 x DE 75	1
4626	DE 140 x DE 85	1
4633	DE 140 x DE 110	1
4640	DE 160 x DE 60	1
4657	DE 160 x DE 75	1
4664	DE 160 x DE 85	1
4671	DE 160 x DE 110	1
4688	DE 160 x DE 140	1
4695	DE 200 x DE 60	1
4701	DE 200 x DE 75	1
4718	DE 200 x DE 85	1
4725	DE 200 x DE 110	1
4732	DE 200 x DE 140	1
4749	DE 200 x DE 160	1

### LUVA AZUL SOLDÁVEL COM BUCHA LATÃO



REF.	BITOLA	EMB
4480	DE 20 x 1/2	20
4497	DE 25 x 1/2	30
4503	DE 25 x 1/2	20

### LUVA DE CORRER SOLDÁVEL



REF.	BITOLA	EMB
4909	DE 20 mm	12
4916	DE 25 mm	12
4923	DE 32 mm	6
4930	DE 40 mm	6
4947	DE 50 mm	8

### LUVA SOLDÁVEL



REF.	BITOLA	EMB
4954	DE 20 mm	50
4961	DE 25 mm	50
4978	DE 32 mm	25
4985	DE 40 mm	10
4992	DE 50 mm	10

### LUVA SOLDÁVEL DUPLA



REF.	BITOLA	EMB
5005	DE 60 mm	10
5012	DE 75 mm	6
5029	DE 85 mm	5
5036	DE 110 mm	2
5043	DE 140 mm	1
5050	DE 160 mm	1
5067	DE 200 mm	1
5074	DE 250 mm	1
5081	DE 300 mm	1

### TE AZUL SOLDÁVEL COM BUCHA DE LATÃO



REF.	BITOLA	EMB
5090	DE 20 x 1/2	24
5104	DE 25 x 3/4	24
5111	DE 25 x 1/2	24

### TE SOLDÁVEL / ROSCÁVEL



REF.	BITOLA	EMB
5128	DE 20 x 1/2	50
5135	DE 25 x 3/4	50
5142	DE 25 x 1/2	50

### TE SOLDÁVEL BBB



REF.	BITOLA	EMB
5159	DE 20 mm	50
5166	DE 25 mm	20
5173	DE 32 mm	20
5180	DE 40 mm	15
5197	DE 60 mm	15
5203	DE 60 mm	5
5210	DE 75 mm	1
5227	DE 85 mm	2
5234	DE 110 mm	1
5241	DE 140 mm	1
5258	DE 160 mm	1
5265	DE 200 mm	1

### TE C/ REDUÇÃO SOLDÁVEL BBB



REF.	BITOLA	EMB
5296	DE 25 x DE 20 mm	24
5302	DE 32 x DE 25 mm	20
5319	DE 40 x DE 25 mm	10
5326	DE 40 x DE 32 mm	10
5333	DE 50 x DE 20 mm	12
5340	DE 50 x DE 25 mm	12
5357	DE 50 x DE 32 mm	6
5364	DE 50 x DE 40 mm	6
5371	DE 60 x DE 25 mm	10
5388	DE 75 x DE 50 mm	4
5395	DE 85 x DE 60 mm	2
5401	DE 110 x DE 60 mm	1
5418	DE 110 x DE 75 mm	1

### TE C/ REDUÇÃO SOLDÁVEL PBS BBB



REF.	BITOLA	EMB
5425	DE 140 x DE 60 mm	1
5432	DE 140 x DE 75 mm	1
5449	DE 140 x DE 85 mm	1
5456	DE 140 x DE 110 mm	1
5463	DE 160 x DE 60 mm	1
5470	DE 160 x DE 75 mm	1
5487	DE 160 x DE 85 mm	1
5494	DE 160 x DE 110 mm	1
5500	DE 160 x DE 140 mm	1
5517	DE 200 x DE 60 mm	1
5524	DE 200 x DE 75 mm	1
5531	DE 200 x DE 85 mm	1
5548	DE 200 x DE 110 mm	1
5555	DE 200 x DE 140 mm	1
5562	DE 200 x DE 160 mm	1

### UNIÃO SOLDÁVEL



REF.	BITOLA	EMB
5715	20 mm	20
5722	25 mm	20
5729	32 mm	12
5746	40 mm	12
5753	50 mm	10
5760	60 mm	3
5777	75 mm	3
5784	85 mm	1
5791	110 mm	1

COM OS PRODUTOS CHIVA EM SUA CASA,  
A SEGURANÇA E QUALIDADE ESTA PRESENTE  
ATE ONDE NINGUÉM VÊ.



# Defobo

## ANEL P/ TUBO DEFOFO



REF.	BITOLA	EMB
1495	DIN 100	1
1501	DIN 150	1
1518	DIN 200	1
1525	DIN 250	1
1532	DIN 300	1

## LUVA CORRER DEFOFO



REF.	BITOLA	EMB
1549	DIN 100	1
1556	DIN 150	1
1563	DIN 200	1
1570	DIN 250	1

## LUVA CORRER DEFOFO C/ ANEL JEI



REF.	BITOLA	EMB
1587	DIN 100	1
1594	DIN 150	1
1600	DIN 200	1
1617	DIN 250	1
1624	DIN 300	1

## CONHEÇA MAIS DE NOSSA LINHA DE CONEXÕES ESPECIAIS



Curva 90° com Flange PBA



Curva 90° com Flange Defobo



Curva 90° Corrugado



Curva 45° Corrugado

Fabricamos toda a linha de conexão defobo para uso em casos especiais onde o ferro fundido não pode ser aplicado

[www.chiva.com.br](http://www.chiva.com.br)

# Acessórios

## TUBO DE DESCIDA DE SOBREPOR / DESCARGA



REF.	BITOLA	EMB
2911	40 mm longo	6
2928	40 mm curto	6

## TUBO DE DESCIDA DE EMBUTIR P/ DESCARGA



REF.	BITOLA	EMB
2904	40 mm	6

## TUBO DE DESCIDA COM JOELHO AZUL



REF.	BITOLA	EMB
01894	40 mm	6

## KIT ACESSÓRIOS PARA BANHEIRO



REF.	CORES	EMB
2759	Branco	6
2905	Cinza	6
2912	Bega	6
2829	Caramelo	6
2836	Creme	6

## ASSENTO SANITÁRIO UNIVERSAL



REF.	CORES	EMB
1176	Branco	1
2690	Cinza	1
2708	Bega	1
2713	Caramelo	1
2720	Cinza Escuro	1

## ARMÁRIO PARA BANHEIRO 36cm x 31cm



REF.	CORES	EMB
2843	Branco	6
2850	Cinza	6
2867	Bega	6
2874	Caramelo	6
2881	Creme	6

ACOMPANHA BUCALAS E PARAFUSOS

## FITA VEDA ROSCA



REF.	BITOLA	EMB
2973	12 mm x 25 m	30
2960	18 mm x 10 m	60
2997	18 mm x 25 m	30
3000	18 mm x 50 m	30

## ADESIVO PVC



REF.	PESO	EMB
3017	17 g	50
3024	75 g	30

## PASTA LUBRIFICANTE



REF.	PESO	EMB
3031	3,6 Kg	1
3048	900 g	1

## ENGATE FLEXÍVEL



REF.	BITOLA	EMB
2935	1/2" x 30 cm	10
1183	1/2" x 40 cm	10
2942	1/2" x 50 cm	10
2959	1/2" x 60 cm	10
2966	1/2" 1 mt	10

## ANEL DE VEDAÇÃO PARA BACIA SANITÁRIA



REF.	BITOLA	EMB
2898	100 mm	6

# Coletor

## ANEL DE BORRACHA COLETOR



REF.	BITOLA	EMB.
7672	100 mm	1
7689	150 mm	1
7696	200 mm	1
7702	250 mm	1
7719	300 mm	1
7726	350 mm	1
7733	400 mm	1

## CAP COLETOR



REF.	BITOLA	EMB.
7740	100 mm	1
7757	150 mm	1
7764	200 mm	1
7771	250 mm	1
7788	300 mm	1
7796	350 mm JEI	1
7801	400 mm JEI	1

## CURVA CURTA 45° COLETOR INJETADA PB



REF.	BITOLA	EMB.
7818	100 mm	1

## CURVA 45° COLETOR LONGA PB



REF.	BITOLA	EMB.
7825	100 mm	1
7832	150 mm	1
7849	200 mm	1
1077	250 mm	1
7856	300 mm	1
7863	350 mm JEI	1
7870	400 mm JEI	1

## CURVA CURTA 90° COLETOR INJETADA PB



REF.	BITOLA	EMB.
7887	100 mm	1

## CURVA CURTA 90° COLETOR INJETADA BB



REF.	BITOLA	EMB.
4731	100 mm	1

## CURVA 90° COLETOR SEGMENTADA PB



REF.	BITOLA	EMB.
7924	250 mm	1
7931	300 mm	1
7984	350 mm JEI	1
7955	400 mm JEI	1

## CURVA 90° COLETOR LONGA PB



REF.	BITOLA	EMB.
7894	100 mm	1
7900	150 mm	1
7917	200 mm	1

## JOELHO 45° COLETOR PB



REF.	BITOLA	EMB.
7982	100 mm	1
7979	150 mm	1
7986	200 mm	1
7993	250 mm	1
8006	300 mm	1
8013	350 mm JEI	1
8020	400 mm JEI	1

## JOELHO 90° COLETOR PB



REF.	BITOLA	EMB.
8037	100 mm	1
8044	150 mm	1
8051	200 mm	1
8068	250 mm	1
8075	300 mm	1
8082	350 mm JEI	1
8099	400 mm JEI	1

## JUNÇÃO COLETOR BBP



REF.	BITOLA	EMB.
8105	100 mm	1
8112	150 mm	1
8129	200 mm	1
8136	250 mm	1
8143	300 mm	1
8150	350 mm JEI	1
8167	400 mm JEI	1

**JUNÇÃO COM REDUÇÃO COLETOR BBP**

REF.	BITOLA	EMB
8174	150 x 100 mm	1
8181	200 x 100 mm	1
8198	200 x 150 mm	1
8204	250 x 100 mm	1
8211	250 x 150 mm	1
8228	250 x 200 mm	1
8235	300 x 100 mm	1
8242	300 x 150 mm	1
8259	300 x 200 mm	1
8266	300 x 250 mm	1
8273	350 x 250 mm JEI	1
8280	350 x 300 mm JEI	1
8297	400 x 250 mm JEI	1
8303	400 x 300 mm JEI	1
8310	400 x 350 mm JEI	1

**LUIVA DE CORRER COLETOR**

REF.	BITOLA	EMB
8327	100 mm	1
8334	150 mm	1
8341	200 mm	1
8358	250 mm	1
8365	300 mm	1
8372	350 mm JEI	1
8389	400 mm JEI	1

**REDUÇÃO COLETOR EXCÊNTRICA**

REF.	BITOLA	EMB
8464	150 x 100 mm	1
8471	200 x 150 mm	1
8488	250 x 200 mm	1
8495	300 x 250 mm	1
8501	350 x 300 mm	1
8518	400 x 350 mm JEI	1

**REDUÇÃO SEGMENTADA COLETOR**

REF.	BITOLA	EMB
8525	200 x 100 mm	1
8532	250 x 150 mm	1
8649	300 x 200 mm	1

**SELIM C/ RED. C/ TRAVA COLETOR INJETADO**

REF.	BITOLA	EMB
8556	150 x 100 mm	1

**SELIM C/ RED. COLETOR INJETADO**

REF.	BITOLA	EMB
8563	200 x 100 mm	1

**SELIM COMPACTO JEI**

REF.	BITOLA	EMB
8570	250 x 100 mm	1
8587	300 x 100 mm	1

**SELIM COLETOR SOLDÁVEL**

REF.	BITOLA	EMB
8594	200 x 150 mm	1
8600	250 x 100 mm	1
8617	250 x 125 mm	1
8624	250 x 150 mm	1
8631	250 x 200 mm	1
8648	300 x 100 mm	1
8655	300 x 150 mm	1
8662	300 x 200 mm	1
8679	300 x 250 mm	1
8686	350 x 200 mm	1
8693	400 x 200 mm	1

### TE COLETOR BBP



REF.	BITOLA	EMB
8739	100 mm	1
8716	150 mm	1
8723	200 mm	1
8730	250 mm	1
8747	300 mm	1
8754	350 mm J/EI	1
8761	400 mm J/EI	1

### TE COLETOR C/ REDUÇÃO BBP



REF.	BITOLA	EMB
8778	150 x 100 mm	1
8785	200 x 100 mm	1
8792	200 x 150 mm	1
1015	250 x 100 mm	1
8808	250 x 150 mm	1
8815	250 x 200 mm	1
8822	300 x 100 mm	1
8839	300 x 150 mm	1
8846	300 x 200 mm	1
8853	300 x 250 mm	1
8860	350 x 250 mm J/EI	1
8877	350 x 300 mm J/EI	1
8884	400 x 200 mm J/EI	1
8891	400 x 300 mm J/EI	1
8907	400 x 350 mm J/EI	1

### TAMPÃO COMPLETO PARA TIL



REF.	BITOLA	EMB
8914	DN 100 mm	1
8921	DN 150 mm	1
8938	DN 200 mm	1
8945	DN 250 mm	1

### PLUG COLETOR



REF.	BITOLA	EMB
8386	100 mm	1
8402	150 mm	1
8419	200 mm	1
8426	250 mm	1
8433	300 mm	1
8440	350 mm	1
8457	400 mm	1

### CTL CONDOMINIAL (CAIXA TRANSIÇÃO LIMPEZA)



REF.	BITOLA	EMB
8952	DN 100 mm	1

### CTL RADIAL (CAIXA TRANSIÇÃO LIMPEZA)



REF.	BITOLA	EMB
8969	DN 150 mm	1
8976	DN 300 mm	1

### TIL LIGAÇÃO PREDIAL BBB JE



REF.	BITOLA	EMB
8963	DN 100 mm	1

### TIL PASSAGEM DE REDE BBB JE



REF.	BITOLA	EMB
8990	DN 100 x DL 100	1
9003	DN 150 x DL 150	1
9010	DN 200 x DL 150	1
9027	DN 250 x DL 150	1
9034	DN 300 x DL 150	1

### TIL LIGAÇÃO PREDIAL BBB JE SR



REF.	BITOLA	EMB
4700	DN 100 mm	1

**Qualidade até onde ninguém vê!!!**

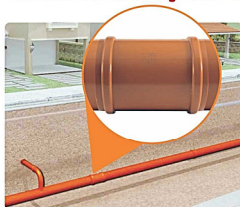



## MPE Brasil divulga empresas vencedoras no Paraná

Nove micro e pequenas empresas do Estado, dos mais variados segmentos, são reconhecidas por prêmio que estimula excelência na gestão

São de Cascavel, Curitiba, Francisco Beltrão, Guarapuava, Londrina, Palmas e Pato Branco as nove empresas vencedoras da etapa paranaense do MPE Brasil - Prêmio de Competitividade para Micro e Pequenas Empresas. O resultado foi divulgado na última terça-feira, dia 11, em Curitiba, durante cerimônia, marcada por uma 'guerra' entre torcidas, mobilizadas pelas finalistas e vindas de todas as regiões do Paraná.

A Saneamento Brasil Indústria e Comércio de Conexões Ltda., também conhecida como Chiva Plásticos, de Palmas, venceu na Categoria Indústria.

O MPE Brasil existe desde 2004 e foi idealizado para reconhecer a excelência na gestão das micro e pequenas empresas, tendo por base o Modelo de Excelência em Gestão (MEG), idealizado pela Fundação Nacional da Qualidade (FNQ). As nove empresas paranaenses, vencedoras da etapa estadual, estão classificadas para participar da etapa nacional, programada para acontecer em 2013.

"O Paraná ficou em segundo lugar no ranking nacional de participantes com 2.938 empresas inscritas, superando estados brasileiros com maior densidade empresarial como São Paulo e Minas

Gerais", disse a gerente de Atendimento Individual e Marketing do Sebrae/PR, Renata Todescato, durante seu pronunciamento na premiação.

Outro motivo para ser comemorado, na avaliação da representante do Sebrae/PR, foi a incorporação pelas empresas paranaenses de critérios relacionados à qualidade. "A cada dia que passa, nossas empresas estão mais preparadas para o mercado. A excelência na gestão, bandeira da Fundação Nacional da Qualidade que tem nosso apoio integral, já é realidade no Paraná e o MPE Brasil é um dos seus principais disseminadores."

Por meio de avaliações e uso de indicadores, as empresas conseguem mensurar dificuldades e projetar espaços que precisam preencher para chegar à excelência. "Para um pequeno empreendimento, ter excelência em gestão pode significar sua sobrevivência assim como diferencial competitivo relevante", afirmou Renata Todescato.



Fonte:  
<http://www.pr.agenciasebrae.com.br/noticia/19414293/empreendedorismo-o/mpe-brasil-divulga-empresas-vencedoras-no-parana/>



# Chiva

Plásticos

Rua Bolívia, 121 - Parque Industrial  
Palmas - PR CEP 85555-000  
chiva@chiva.com.br Tel. (46) 3263-7400  
[www.chiva.com.br](http://www.chiva.com.br)